

# Du arbeitest bei einem freien Träger? Das passt perfekt!

**Die GEW steht für bessere Bildung und für bessere Beschäftigungsbedingungen und das für jedes Mitglied, bei jedem Arbeitgeber! Deine dienstlichen Risiken und Interessen sind in der Mitgliedschaft sehr gut abgedeckt. Profitiere auch Du von den vielen individuellen Vorteilen!**

## **Tarifvertrag auch bei Freien Trägern? Na Klar!**

Wir diskutieren in Euren Einrichtungen die Forderungen aller Beschäftigten. Wir setzen eine Tarifkommission ein, bestehend aus Gewerkschaftsmitgliedern, und fordern den Arbeitgeber auf Grundlage Eurer Entscheidungen zu Tarifverhandlungen auf!

Wir unterstützen Dich natürlich auch im Fall eines Streiks. Dabei ist der Erfolg von Tarifverhandlungen maßgeblich abhängig von der Durchsetzungskraft der Gewerkschaftsmitglieder in den Einrichtungen!

## **Rechtsschutz bei jedem Problem? Jawoll!**

Die GEW bietet Dir Rechtsschutz bei Streitigkeiten, die im Rahmen Deiner beruflichen Tätigkeit entstehen.

## **Absicherung im Berufsalltag? Bei uns!**

Du bist bei Personen-, Sach- und Vermögensschäden sowie bei Schlüsselverlust versichert. Für GEW-Mitglieder hat das berufliche Risiko Grenzen. Die im Mitgliedsbeitrag enthaltene Berufshaftpflichtversicherung springt ein.

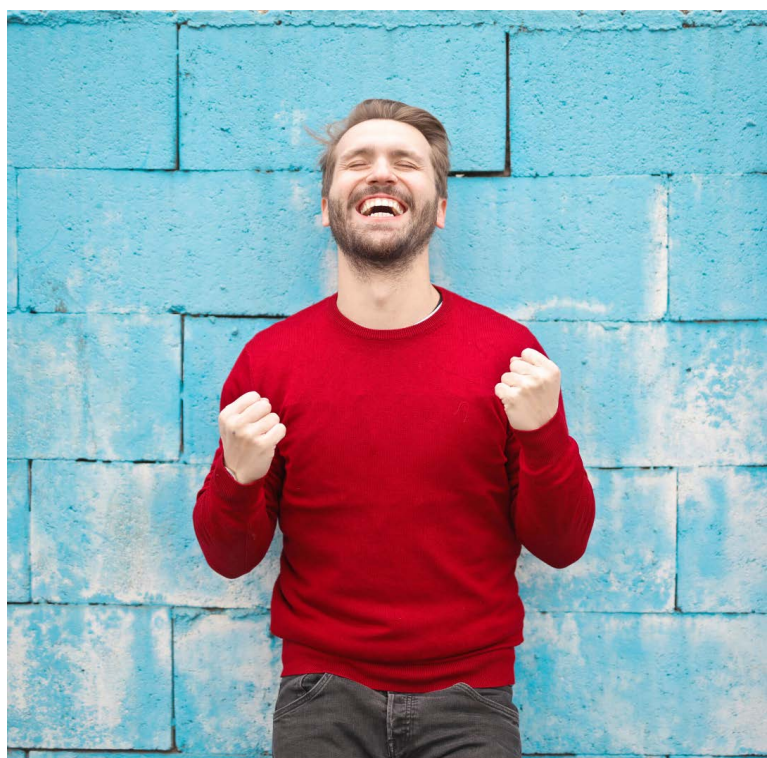

## **Betriebliche Interessenvertretung an jedem Ort? Mit uns!**

Wir organisieren Wahlen, beraten und schulen Betriebsräte, Mitarbeiter\*innenvertretungen und Schwerbehindertenvertretungen.

**Unsere Leistungen wissen unsere Mitglieder zu schätzen.  
Es ist egal, ob Du im öffentlichen Dienst oder bei einem freien Träger arbeitest:**

**In der GEW bist Du bestens aufgehoben!**  
[www.gew-thueringen.de/mitglied-werden](http://www.gew-thueringen.de/mitglied-werden)

# Ja, ich will!

Antrag auf Mitgliedschaft

Gewerkschaft  
Erziehung und Wissenschaft  
Thüringen



## Persönliches

Nachname (Titel) \_\_\_\_\_ Vorname \_\_\_\_\_

Straße, Nr. \_\_\_\_\_

Postleitzahl, Ort \_\_\_\_\_

Telefon / Fax \_\_\_\_\_

E-Mail \_\_\_\_\_

Geburtsdatum \_\_\_\_\_ Nationalität \_\_\_\_\_

gewünschtes Eintrittsdatum \_\_\_\_\_

bisher gewerkschaftlich organisiert bei \_\_\_\_\_ von \_\_\_\_\_ bis (Monat/Jahr) \_\_\_\_\_

weiblich  männlich  Ich möchte in der GEW  
 keine Angabe aktiv werden!

## Berufliches

Berufsbezeichnung (für Studierende: Berufsziel), Fachgruppe \_\_\_\_\_

Diensteintritt / Berufsanfang \_\_\_\_\_

Tarif- / Besoldungsgebiet \_\_\_\_\_

Tarif- / Besoldungsgruppe \_\_\_\_\_ Stufe \_\_\_\_\_ seit \_\_\_\_\_

monatliches Bruttoeinkommen (falls nicht öffentlicher Dienst) \_\_\_\_\_

Betrieb / Dienststelle / Schule \_\_\_\_\_

Träger des Betriebs / der Dienststelle / der Schule \_\_\_\_\_

Straße, Nr. des Betriebs / der Dienststelle / der Schule \_\_\_\_\_

Postleitzahl, Ort des Betriebs / der Dienststelle / der Schule \_\_\_\_\_

## Beschäftigungsverhältnis:

- |   |  |  |
|---|--|--|
| <input type="checkbox"/> angestellt                               | <input type="checkbox"/> beurlaubt ohne Bezüge bis _____ | <input type="checkbox"/> befristet bis _____                 |
| <input type="checkbox"/> beamtet                                  | <input type="checkbox"/> in Rente/pensioniert            | <input type="checkbox"/> Vorbereitungsdienst/Berufspraktikum |
| <input type="checkbox"/> teilzeitbeschäftigt mit _____ Std./Woche | <input type="checkbox"/> im Studium                      | <input type="checkbox"/> arbeitslos                          |
| <input type="checkbox"/> teilzeitbeschäftigt mit _____ Prozent    | <input type="checkbox"/> Altersteilzeit                  | <input type="checkbox"/> Sonstiges _____                     |
| <input type="checkbox"/> Honorarkraft                             | <input type="checkbox"/> in Elternzeit bis _____         | _____  |

Jedes Mitglied der GEW ist verpflichtet, den satzungsgemäßen Beitrag zu entrichten. Mit meiner Unterschrift auf diesem Antrag erkenne ich die Satzung der GEW an.

Ort / Datum \_\_\_\_\_ Unterschrift \_\_\_\_\_

Gewerkschaft Erziehung und Wissenschaft, Reifenberger Str. 21, 60489 Frankfurt a. M.

Gläubiger-Identifikationsnummer DE31ZZZ0000013864

**SEPA-Lastschriftmandat:** Ich ermächtige die Gewerkschaft Erziehung und Wissenschaft (GEW), Zahlungen von meinem Konto mittels Lastschrift einzuziehen. Zugleich weise ich mein Kreditinstitut an, die von der GEW auf mein Konto gezogenen Lastschriften einzulösen. Hinweis: Ich kann innerhalb von acht Wochen, beginnend mit dem Belastungsdatum, die Erstattung des belasteten Betrages verlangen. Es gelten dabei die mit meinem Kreditinstitut vereinbarten Bedingungen.

Vorname und Name (Kontoinhaber) \_\_\_\_\_

Kreditinstitut (Name und BIC) \_\_\_\_\_

IBAN \_\_\_\_\_

Ort / Datum \_\_\_\_\_ Unterschrift \_\_\_\_\_

Die uns von Dir angegebenen personenbezogenen Daten sind nur zur Erfüllung unserer satzungsgemäßen Aufgaben auf Datenträgern gespeichert und entsprechend den Bestimmungen der Europäischen Datenschutzgrundverordnung (EU-DSGVO) geschützt.

**Bitte sende den ausgefüllten Antrag an: GEW Thüringen, Heinrich-Mann-Str. 22, 99096 Erfurt.**

**Vielen Dank.  
Deine GEW Thüringen**



**Online Mitglied werden  
www.gew.de/mitglied-werden**